TECHE UDINE

MANOSCRITTI

# FONDO PRINCIPALE

## Manoscritto n. P_MSS_3962

*Nel Fondo Principale sono confluiti la maggior parte dei lasciti manoscritti pervenuti alla Biblioteca Civica «Vincenzo Joppi» nel corso del tempo: si tratta perciò di un fondo composito nel quale è possibile trovare manoscritti di argomento liturgico, scientifico, giuridico, botanico e altro.*

Collocazione:

**Biblioteca Civica "Vincenzo Joppi", Udine**
*https://www.techeudine.it/fondo-principale*
*https://www.sbhu.it/*

5

Cristiano Ippolito

Sessa 29 Ott. 1860

Ti faccio sapere la lettera
al capo, con assai poca speranza che ti giunga
sono qui da sei sera in poi quando attendevi
grafo arrivò passa; tanto avendo che questa
mattina non ho potuto fermarmici più di 20 minuti
non d'inizio della tenda. Domani o dopodomani, credo
passeremo il passo del Garigliano; pensa a tutto due
giorni fatti d'esame con i Napoletani; l'uno ad
Mola de Maccone sopra Gaeta, ove prendemmo con 800
uomini, un generale e due pezzi di cannone, l'altro
a S. Giuliano, 5 miglia circa da qui, ove gli Svizzeri
ritirandosi sempre, si difesero disperatamente, e non poi
che non avevamo impegnati che 4 Batt. Bersaglieri
e 4 pezzi di cavalleria. Questa ci attendeva fuori
sulla riva destra del Garigliano, poiché se le prendemmo

B.C.U. 3962



abbastanza perché per lasciarti a non far tanto
i ~~fatti~~ fatti a Gaeta; ti confesso che sono stanco morto
di questa campagna; sono tutte due mesi che cammino
come matto; ho bisogno di fermarmi ed in una città
che mi venisse un poco di nome, poiché fin ora
[illegible] Napoletano non ne ho che pessimi da
far vomito al solo nominarsi; altro che annessione
e voti popolari! dal Tronto a qui ne sono io perduto
fucilare mezzi tutti gli abitanti; che rabbia di bri-
ganti! passando i nostri generali ed anche il Re
ne fecero fucilare quelche dozzina, ma ci vuol altro!
e d'Alessandro che ne è? scrivimi ove si trova
che se il caso mi spinge verso di lui, possa fare
quella visita per vederlo. Si dice prenderà
la guarnigione di Napoli, ma io credo poco; dicesi
ove passerà l'inverno; della Marina non ho lettere da
15 giorni; era in Friuli e stava bene, scrivimi del
4° Capo d'armata; Caldini; 4ª Divisione; Di Batte-
ria, 5ª Reggim.to; ove si trova. Un bacio ed a rivederci
Tuo affmo fratello Carlo

5

Carissimo Tigrotto

Siena 29 Ott. 1866

Ti scrivo subito la lettera
al caso, con assai poca speranza che ti giunga
sono qui da sei giorni nè so quando abbandonerò
questo orrendo paese; tanto orrendo da questa
mattina non ho potuto far marmoni più di 20 minuti
un di fuori dalla finestra. Domani o dopodomani, vedo
```

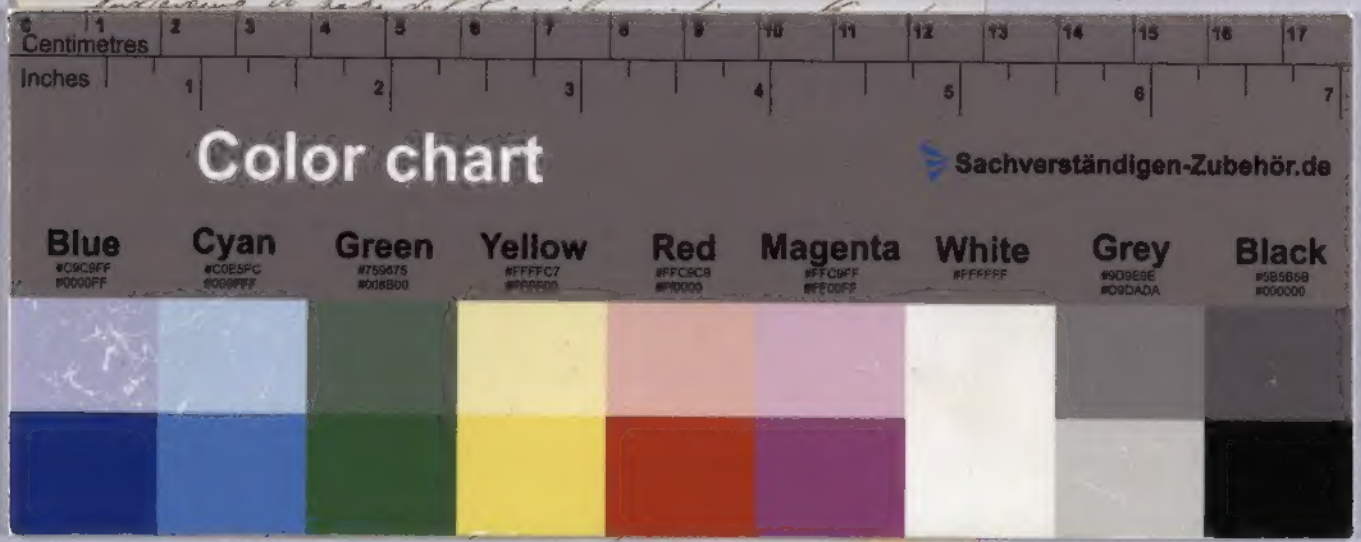
```